História do Movimento Pentecostal

2.º Semestre – 2013

Aula 8

O avivamento da Rua Azusa.

Agenda

- Primórdios;
- Um Evento Marcante;
- Parham e Seymour;
- William J. Seymour;
- Rua Bonnie Brae;
- Rua Azusa;
- Inicio do Movimento Pentecostal;
- Dificuldades;
- O Fim do Avivamento;
- Dúvidas.

Primórdios

- *Muitas igrejas têm orado para um Pentecoste, e o Pentecoste veio. A pergunta agora é, será que o elas aceitarão? Deus respondeu de uma forma que elas não procuraram. Ele veio de uma forma humilde, como no passado, nascido em uma manjedoura.*
  - The Apostolic Faith, setembro de 1906

Primórdios

- O avivamento da Rua Azusa, na cidade de Los Angeles - EUA, tem marcado profundamente o Cristianismo dos últimos cem anos.

Primórdios

- O líder inicial: Charles Fox Parham;
- Pregador metodista;
- Instituto bíblico em Topeka, Kansas (1900);
- Falar em línguas (glossolalia): “evidência bíblica” do batismo no Espírito Santo;
- Marca distintiva do movimento pentecostal.

Primórdios

- O início do avivamento começou com o ministério do Charles Fox Parham. Em 1898 Parham abriu um ministério, incluindo uma escola Bíblica, na cidade de Topeka, Kansas.
- Depois de estudar o livro de Atos, os alunos da escola começaram buscar o batismo no Espírito Santo, e, no dia 1° de janeiro de 1901, uma aluna, Agnes Ozman, recebeu o batismo, com a manifestação do dom de falar em línguas estranhas.

Primórdios

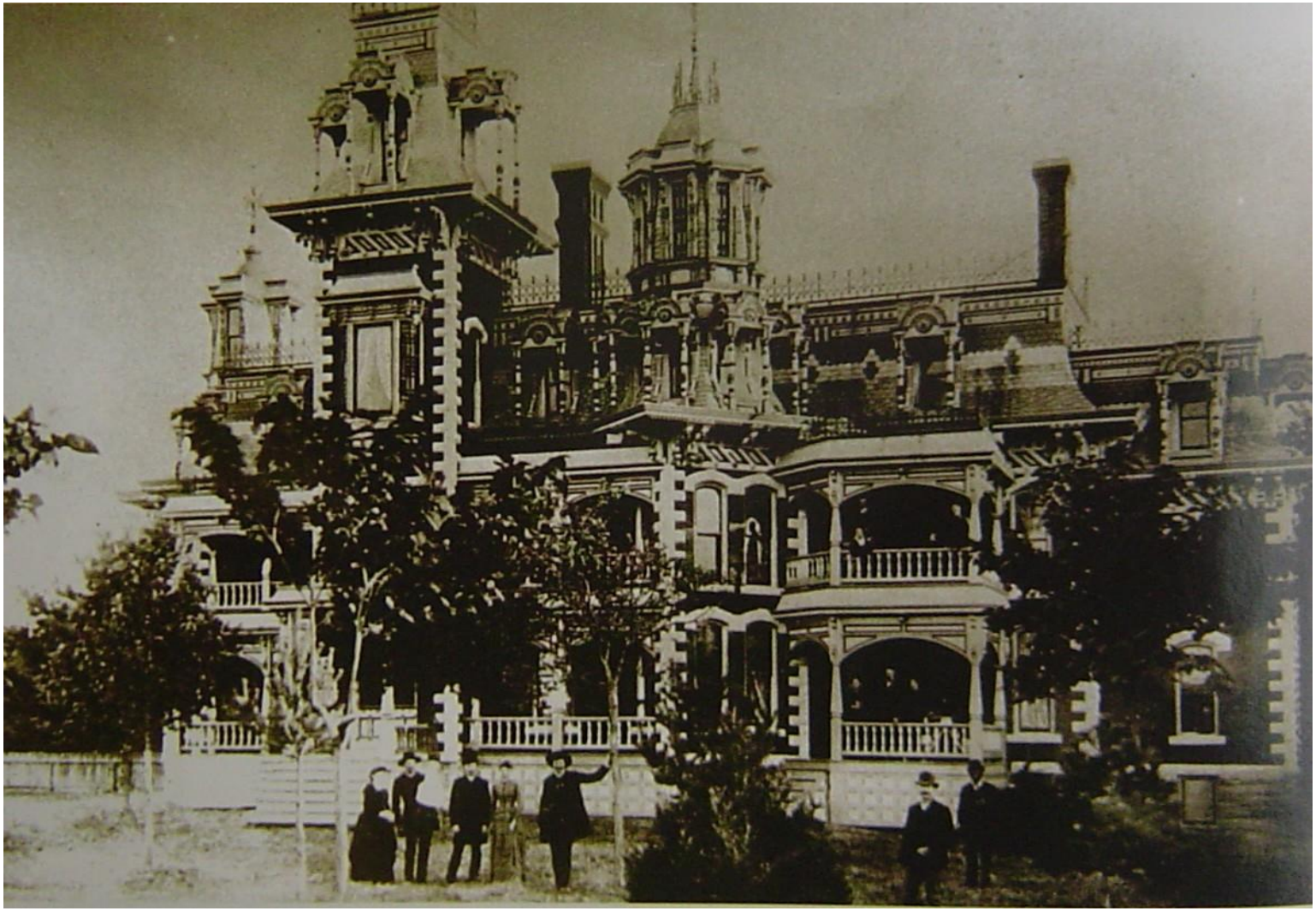

Um Evento Marcante

- Culto de vigília em 31-12-1900;
- Aluna Agnes Ozman fala em línguas;
- Quer ser missionária no exterior;
- Fenômeno se repete com outros estudantes.

Um Evento Marcante

- Nesta época, as igrejas *Holiness* (*"Santidade"*), descendentes da Igreja Metodista, ensinaram que o batismo no Espírito Santo, a chamada "segunda benção", significava uma santificação, e não uma experiência de capacitação de poder sobrenatural.
- A mensagem do Parham, porém, foi que o batismo no Espírito Santo deve ser acompanhado com o sinal miraculoso de falar em línguas.

Parham e Seymour

- Parham, com seu pequeno grupo de alunos e obreiros, começou pregar sobre o batismo no Espírito Santo, e também iniciou um jornal chamado "The Apostolic Faith" (*A Fé Apostólica*). Em Janeiro de 1906 ele abriu uma outra escola Bíblica na cidade de Houstan, Texas.
- Um dos alunos esta escola foi o William Seymour. Nascido em 1870, filho de ex-escravos, Seymour estava pastoreando uma pequena igreja *Holiness* na cidade, e já estava orando cinco horas por dia para poder receber a plentitude do Espírito Santo na sua vida.

Parham e Seymour

- Parham difunde o movimento nos EUA;
- Nomes: Fé Apostólica, Fé Pentecostal, Chuva Tardia;
- Escola bíblica em Houston, Texas (1905).

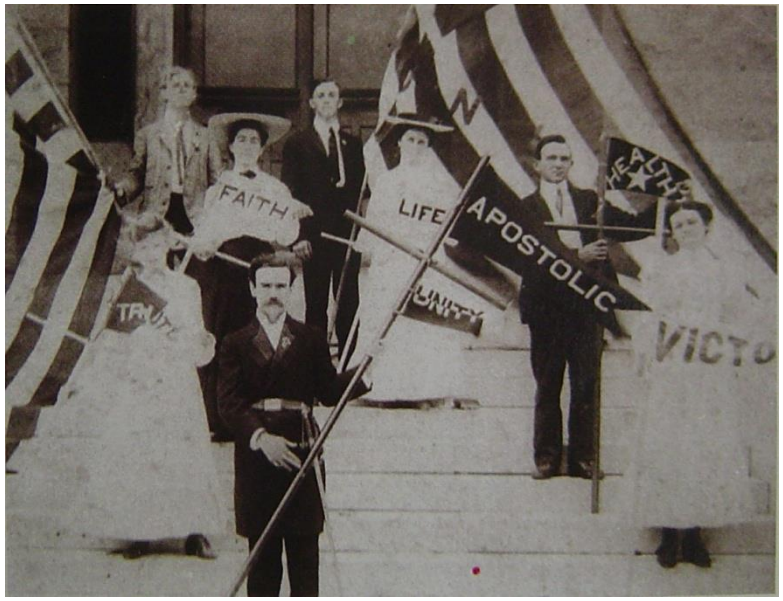

THE APOSTOLIC FAITH

Pentecost Has Come

Los Angeles Being Visited by a Revival of Bible Salvation and Pentecost as Recorded in the Book of Acts

William J. Seymour

- Aluno de Parham em Houston;
- Sendo negro, tinha de assistir às aulas do lado de fora da sala;
- Tinha 30 anos, era filho de escravos, possuía pouca cultura;
- Convidado para falar em uma igreja batista de Los Angeles simpatizante do movimento holiness.

William J. Seymour

- *Agora só uma palavra relativa ao irmão Seymour, que é o líder do movimento debaixo de Deus. Ele é o homem mais manso que eu já encontrei. Ele caminha e conversa com Deus. O poder dele está na sua fraqueza. Ele parece manter uma dependência desamparada em Deus e é tão simples como uma pequena criança, e ao mesmo tempo ele está tão cheio de Deus que você sente o amor e o poder toda vez que você chegar perto dele.*
  - W H Durham, The Apostolic Faith, fevereiro / marco de 1907

William J. Seymour

- Seymour enfrentou as leis de segregação racial da época para poder freqüentar a escola. Ele não foi autorizado ficar na sala de aula com os alunos brancos, sendo obrigado a assistir as aulas do corredor.;
- Seymour também não pode orar nem receber oração com os outros alunos, e conseqüentemente, não recebeu o batismo no Espírito Santo na escola, mesmo concordando com a mensagem.

William J. Seymour

- Uma pequena congregação *Holiness* da cidade de Los Angeles ouviu sobre Seymour e o chamou para ministrar na sua igreja. Mas quando ele chegou e pregou sobre o batismo no Espírito Santo e o dom de línguas, Seymour logo foi excluído daquela congregação.

William J. Seymour

- Sozinho na cidade de Los Angeles, sem sustento financeiro nem a passagem para poder voltar para Houston, Seymour foi hospedado por Edward Lee, um membro daquela igreja, e mais tarde, por Richard Asbery.
- Seymour ficou em oração, aumentando seu tempo diário de oração para sete horas por dia, pedindo que Deus o desse "aquilo que Parham pregou, o verdadeiro Espírito Santo e fogo, com línguas e o amor e o poder de Deus, como os apóstolos tiveram."

Rua Bonnie Brae

- Uma reunião de oração começou na casa da família Asbery, na Rua Bonnie Brae, número 214. O grupo levantou uma oferta para poder trazer Lucy Farrow;
- Naquela mesma noite, 9 de abril de 1906, o poder do Espírito Santo caiu na reunião de oração na Rua Bonnie Brae, e a maioria das pessoas presentes começaram falar em línguas. Jennie Moore, que mais tarde se casou com William Seymour, começou cantar e tocar o piano, apesar de nunca tiver aprendido a tocar.

Rua Bonnie Brae

Rua Bonnie Brae

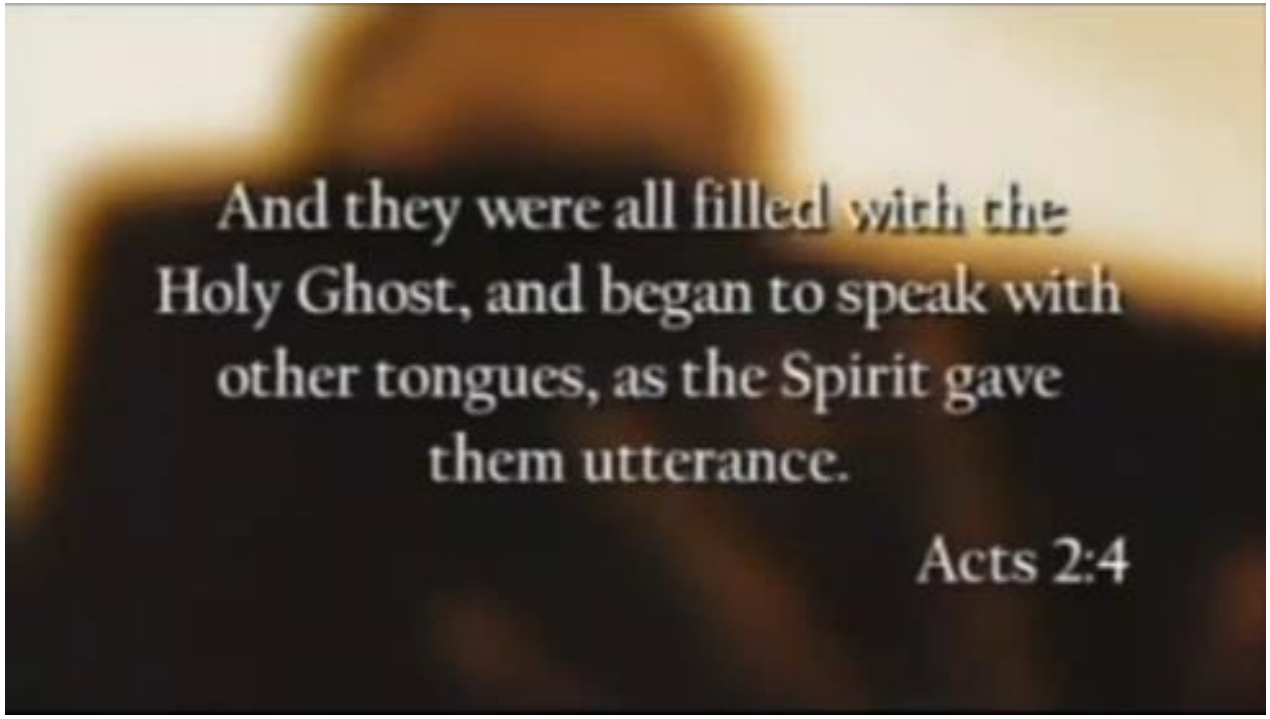

E todos foram cheios do Espírito Santo, e começaram a falar noutras línguas, conforme o Espírito Santo lhes concedia que falassem.
Atos 2:4

Rua Bonnie Brae

Rua Bonnie Brae

Tocou e cantou lindamente, em 6 idiomas diferentes com interpretação. Este dom persistiu até o final de sua via.

Rua Bonnie Brae

- Uma testemunha das reuniões na Rua Bonnie Brae disse:
- *Eles gritaram durante três dias e três noites. Era Páscoa. As pessoas vieram de todos os lugares. No dia seguinte foi impossível chegar perto da casa. Quando as pessoas entraram, elas caiaram debaixo do poder de Deus; e a cidade inteira foi tocada. Eles gritaram lá até as fundações da casa cederam, mas ninguém foi ferido. Durante esses três dias havia muitas pessoas que receberam o batismo. Os doentes foram curados e os pecadores foram salvos assim que eles entraram.*

Rua Bonnie Brae

- Sabendo que a casa na Rua Bonnie Brae estava ficando pequena demais para as multidões, Seymour e os outros procuravam um lugar para se reunir.
- Eles acharam um prédio, na Rua Azusa, número 312, que tinha sido uma igreja Metodista Episcopal mas, depois de ser danificado num incêndio, foi utilizado como estábulo e depósito. Depois de tirar os escombros, e construir um púlpito de duas caixas de madeira e bancos de tábuas, o primeiro culto foi realizado na Rua Azusa no dia 14 de abril de 1906.

Rua Azusa

- "As reuniões foram transferidas para a Rua Azusa, e desde então as multidões estão vindo. As reuniões começam por volta das 10 horas da manhã, e mal conseguem terminar antes das 20 ou 22 horas, e às vezes vão até às 2 ou 3 horas da madrugada, porque muitos estão buscando e outros estão caídos no poder de Deus.
- As pessoas estão buscando no altar três vezes por dia, e fileiras e mais fileiras de cadeiras precisam ser esvaziadas e ocupadas com os que estão buscando. Não podemos dizer quantas pessoas têm sido salvas, e santificadas, e batizadas com o Espírito Santo, e curadas de todos os tipos de enfermidade. Muitos estão falando em novas línguas e alguns estão indo para campos missionários com o dom de línguas. Estamos buscando mais do poder de Deus."

Rua Azusa

- O irmão Seymour normalmente se sentou atrás de duas caixas de sapato vazias, uma em cima da outra. Ele acostumava manter sua cabeça dentro da caixa de cima durante a reunião, em oração. Não havia nenhum orgulho lá.
- Os cultos continuavam quase sem parar. Almas sedentas poderiam ser encontradas debaixo do poder quase qualquer hora, da noite ou do dia. O lugar nunca estava fechado nem vazio. As pessoas vieram para conhecer Deus.

Rua Azusa

- Ele sempre estava lá. Conseqüentemente, foi uma reunião contínua. A reunião não dependeu do líder humano. Naquele velho prédio, com suas vigas baixas e chão de barro, Deus despedaçou homens e mulheres fortes, e os juntou novamente, para a Sua glória. Era um processo tremendo de revisão.
- O orgulho e a auto-asserção, o ego e a auto-estima, não podiam sobreviver lá. O ego religioso pregou seu próprio sermão funerário rapidamente.

Rua Azusa

- Nenhum assunto ou sermão foi anunciado de antemão, e não houve nenhum pregador especial por tal hora. Ninguém soube o que poderia acontecer, o que Deus faria. Tudo foi espontâneo, ordenado pelo Espírito. Nós quisemos ouvir de Deus, através de qualquer um que Ele poderia usar para falar.
- Nós tivemos nenhum "respeito das pessoas." O rico e educado foi igual ao pobre e ignorante, e encontrou uma morte muito mais difícil para morrer. Nós reconhecemos somente a Deus.

Rua Azusa

- Todos foram iguais. Nenhuma carne poderia se gloriar na presença dele. Ele não pôde usar o opiniático. Essas foram reuniões do Espírito Santo, conduzidas por Deus.
- Teve que começar num ambiente pobre, para manter o elemento egoísta, humano, ao lado de fora. Todos entraram juntos em humildade, aos pés dele.

Rua Azusa

- Edifício rústico no centro da cidade;
- Havia sido igreja, cortiço e estábulo;
- Imprensa secular toma conhecimento;
- Reuniões prolongadas e ruidosas
- Em cinco meses, 13.000 pessoas
- Caráter multi-racial
- Pentecostalimo torna-se internacional

Inicio do Movimento Pentecostal

- O avivamento da Rua Azusa durou apenas três anos, mas foi instrumental na criação do movimento Pentecostal, que é o maior segmento da igreja evangélica hoje. William H. Durham recebeu seu batismo no Espírito Santo em Azusa, formando missionários na sua igreja em Chicago, como E. N. Bell (fundador da Assembleia de Deus dos EUA), Daniel Berg (fundador da Assembleia de Deus no Brasil) e Luigi Francescon (fundador da Congregação Cristã no Brasil).

Dificuldades

- Externas: presença de estranhos e perturbadores, críticas da imprensa e de líderes religiosos
- Internas: conflitos de liderança, fanatismo, divergências doutrinárias e separação racial

O Fim do Avivamento

- Durou três anos (1906-1909);
- Seymour faleceu em 1922 e sua esposa em 1936;
- O movimento pentecostal se difundiu por todo o mundo.

Rua Bonnie Brae (Los Angeles)

216
Pentecostal Heritage, Inc
"Azusa Street Revival"

Pentecostal Heritage, Inc.
dedicates this site to God
to commemorate the April 9, 1906
"Azusa Street Revival"
which began here at this location
Dr. Art E. Glass
Heritage Founder

Edifício da rua Azusa

W. J. Seymour e companheiros

Túmulo de William J. Seymour

OUR PASTOR
REV. WILLIAM J.
SEYMOUR
MAY 2, 1870
SEP. 28, 1922
JENNIE M. SEYMOUR
MARCH 10, 1874 – JULY 2, 1935
W. J. SEYMOUR MEMORIAL
FOUNDER
OF THE AZUSA STREET MISSION,
THE APOSTOLIC FAITH CHURCH OF GOD
AND
THE AZUSA STREET MISSION CHURCHES
DEDICATED BY:
THE APOSTOLIC FAITH CHURCH OF GOD
HEADQUARTERS, FRANKLIN, VIRGINIA
SENIOR BISHOP OREE KEYES

Rua Azusa hoje

Azusa St
AZUSA ST.
MISSION
URBAN GRAPHICS

FABC

Placa comemorativa

Missão da Rua Azusa

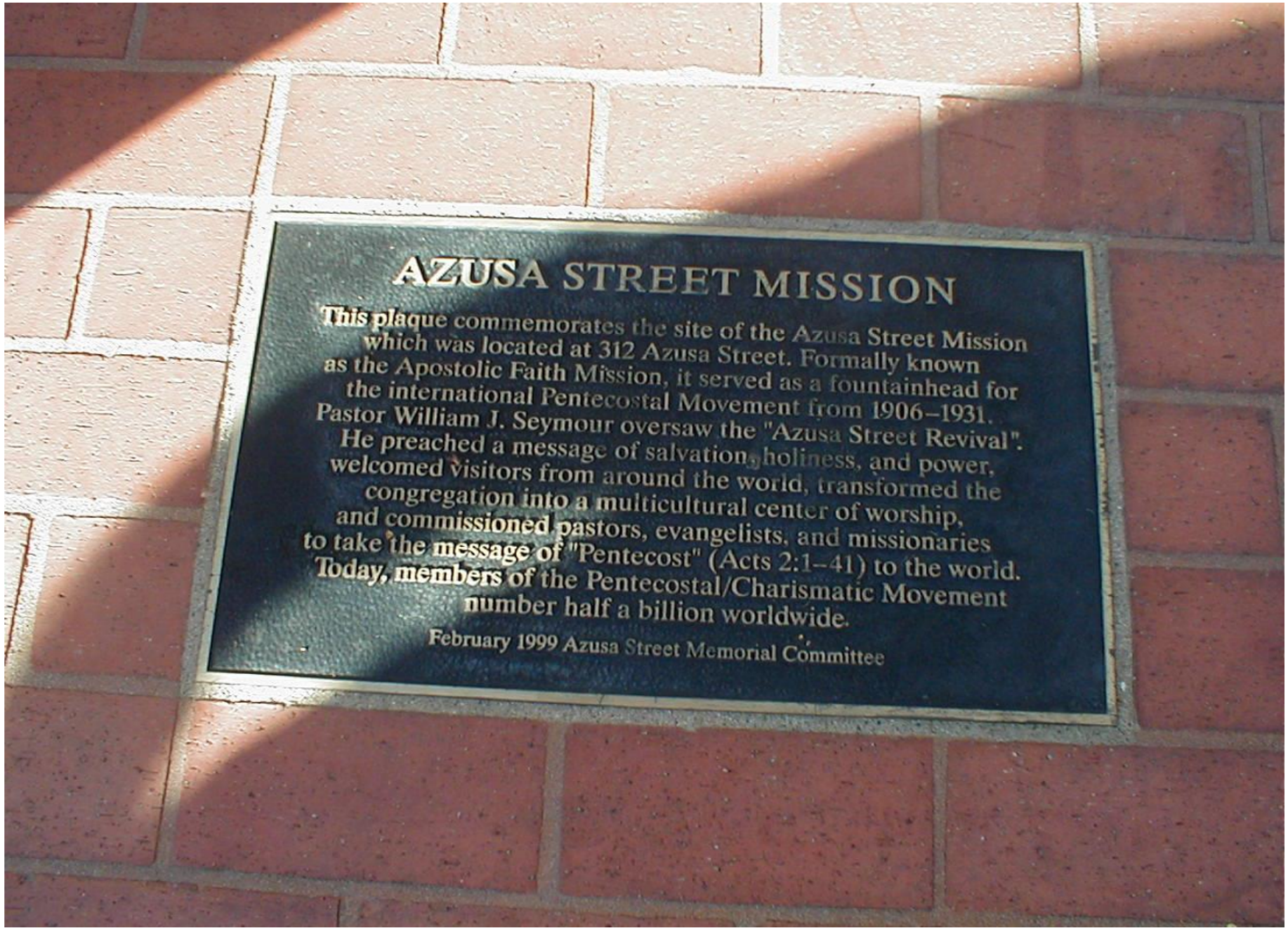

Dúvidas

rodrigo@simmlev.com.br